CUENTA PÚBLICA 2023

FUNDACIÓN MADRE MARÍA JOSÉ
Escuela Los Países Bajos

"Caminemos Familia, sigamos caminando porque lo que se nos promete es siempre más"
Amoris Laetitia 325

CUENTA PÚBLICA 2023

En cumplimiento a lo establecido en la Ley N° 19.532/97, en su Art. N°11, cumplo con dar Cuenta Pública de la Gestión Educativa del año 2023.

I. Liderazgo Escolar
II. Gestión de Recursos
III. Gestión Pastoral
IV. Gestión Pedagógica
V. Convivencia Escolar

LIDERAZGO ESCOLAR

SELLOS VALORES Y COMPETENCIAS

Gestión Pastoral: Educar a nuestros estudiantes con un sello Católico Franciscano en un ambiente de bienestar y sana convivencia e involucrando a toda nuestra comunidad educativa.

Gestión Pedagógica: Fomentar el desarrollo de habilidades cognitivas, sociales y afectivas, enfocados en la educación Parvularia con una mirada inclusiva y constructivista para nuestros estudiantes, con altas expectativas en el desarrollo de aprendizajes significativos.

Alianza Familia-Escuela: Corresponsabilidad y compromiso compartido de la familia y la escuela, en la educación integral y formación cristiana de los estudiantes.

VALORES Y COMPETENCIAS

Los valores que potenciamos son los que se desprenden de los cuatro pilares congregacionales: Amor Mutuo, Sencillez, Desprendimiento y Laboriosidad. Asimismo, destacamos aquellos valores que por su carácter universal son fundamentales para la vida en sociedad: Responsabilidad, Tolerancia, Solidaridad, Humildad, Alegría, Trabajo, Amistad, Colaboración, Gratitud y Fe. Ello, con el fin de formar ciudadanos participativos, consecuentes con su fe y hermanos universales.

GESTIÓN DE RECURSOS

GESTIÓN DE RECURSOS

	INGRESOS	GASTOS
SUBVENCIÓN GENERAL	211.703.115	191.145.390
SUBVENCIÓN SEP	63.825.767	68.063.086
FINANCIAMIENTO COMPARTIDO	30.210-046	26.240.272
TOTAL GENERAL	305.738.928	285.448.748
SALDO CONTABLE 20.290.180		

INVERSIONES

MANTENIMIENTO DE LAS INSTALACIONES DE LA ESCUELA

ANTES

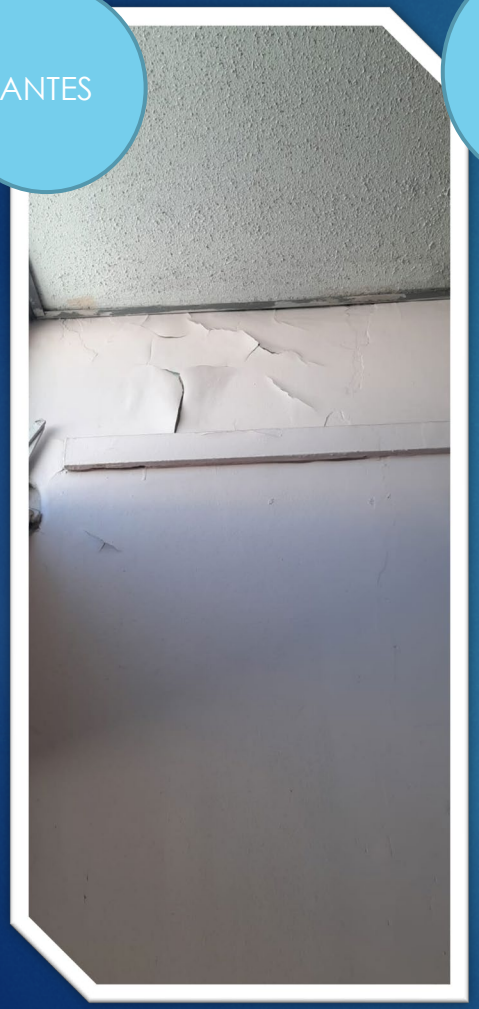

DESPUÉS

ANTES

DESPUÉS

INVERSIONES

ADQUISICIÓN DE TELEVISORES PARA CADA AULA

INVERSIONES

ADQUISICIÓN DE IMPLEMENTOS DEPORTIVOS Y JUEGOS LÚDICOS PEDAGÓGICOS

GESTIÓN PASTORAL

PASTORAL

Se realizaron encuentros asociados a calendario litúrgico con participación de docentes, asistentes, equipo de pastoral y estudiantes.

GESTIÓN PEDAGÓGICA

DIA

Agencia de Calidad de la Educación

RESULTADOS EVALUACIÓN

RESULTADOS NT1

INICIO

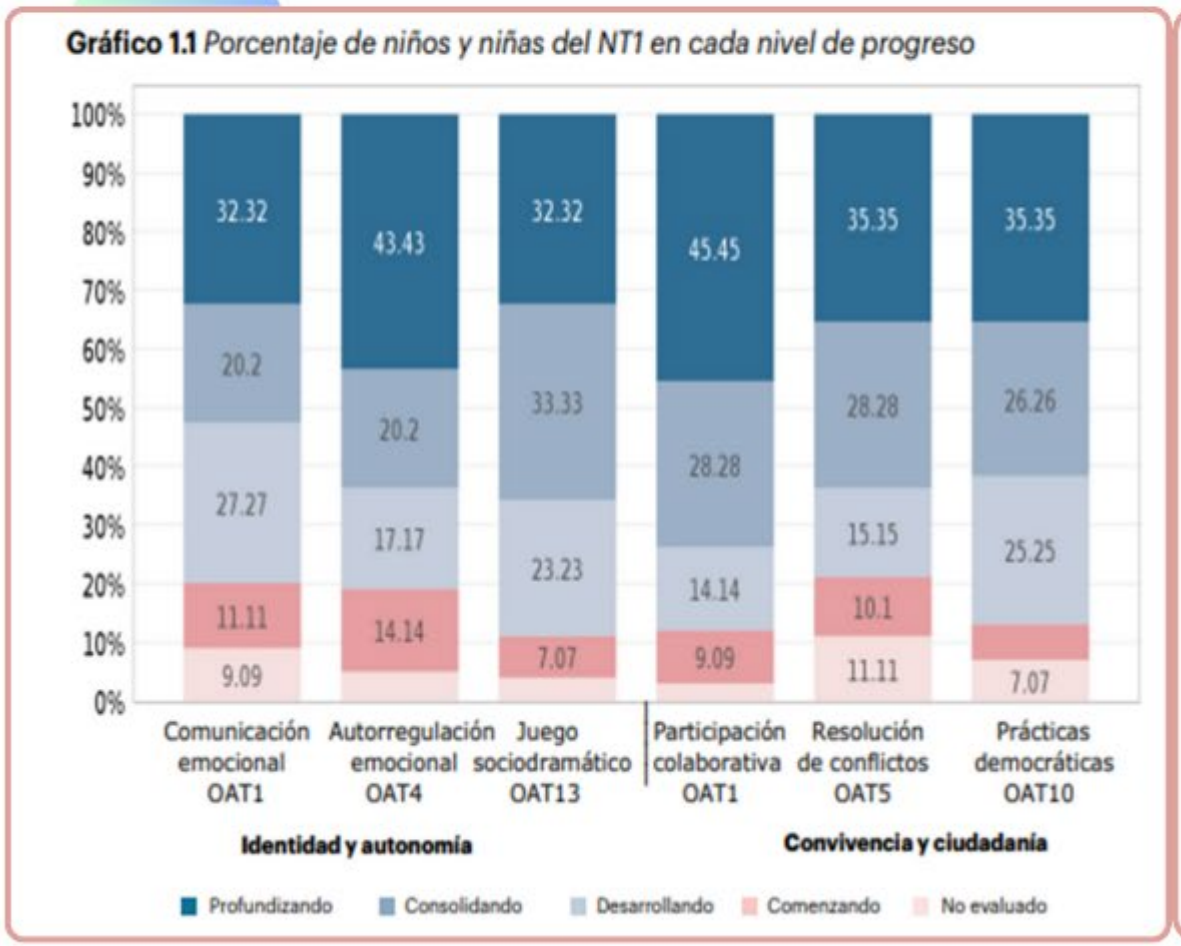

CIERRE

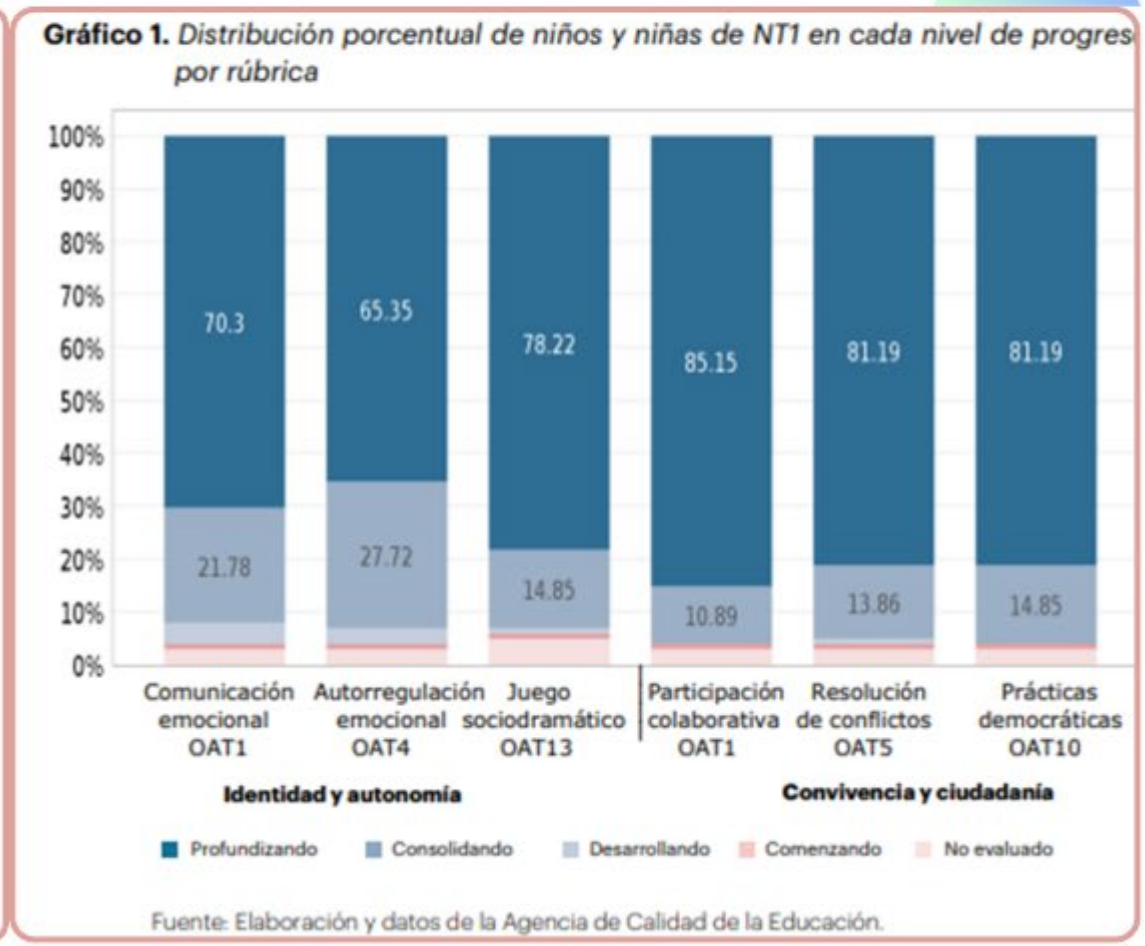

Fuente: Elaboración y datos de la Agencia de Calidad de la Educación.

RESULTADOS NT2

INICIO

CIERRE

Gráfico 2.1 *Porcentaje de niños y niñas de NT2 del establecimiento en cada nivel de*

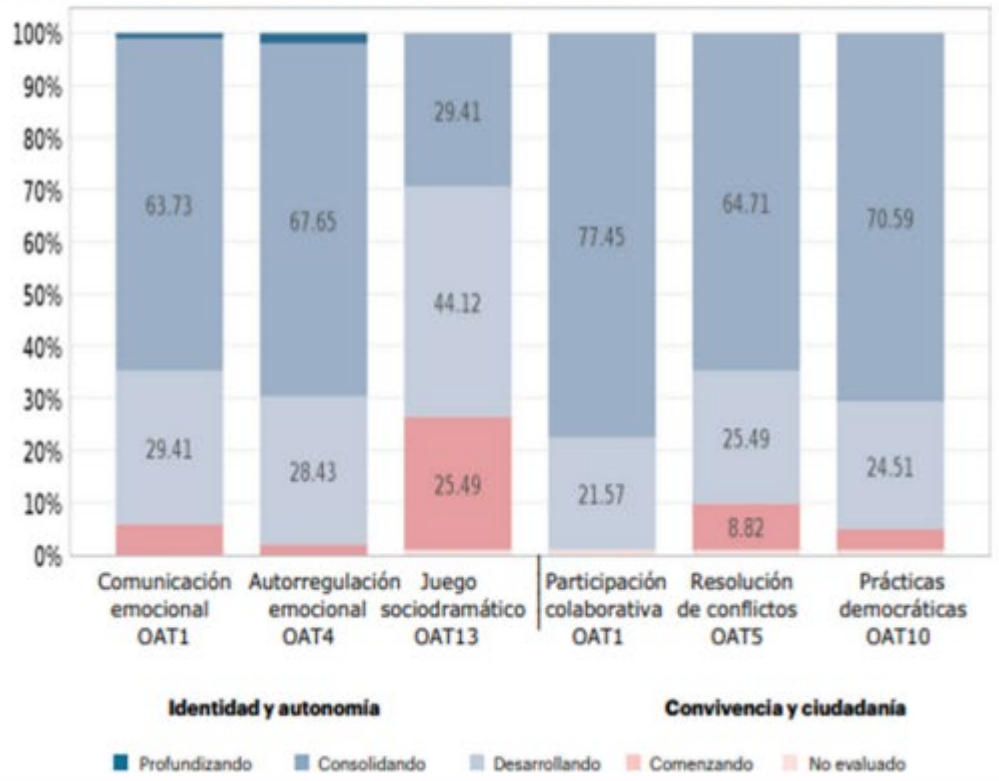

Gráfico 2. *Distribución porcentual de niños y niñas de NT2 en cada nivel de progreso por rúbrica*

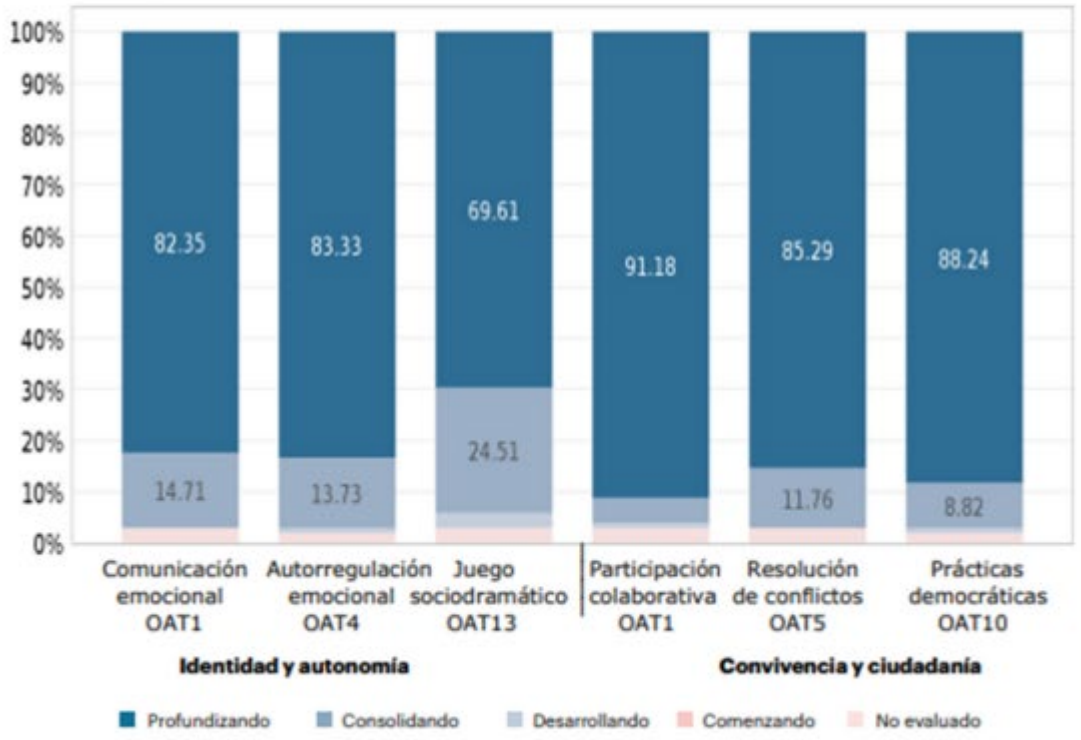

Fuente: Elaboración y datos de la Agencia de Calidad de la Educación.

Resultados Procesos Pedagógicos NT1

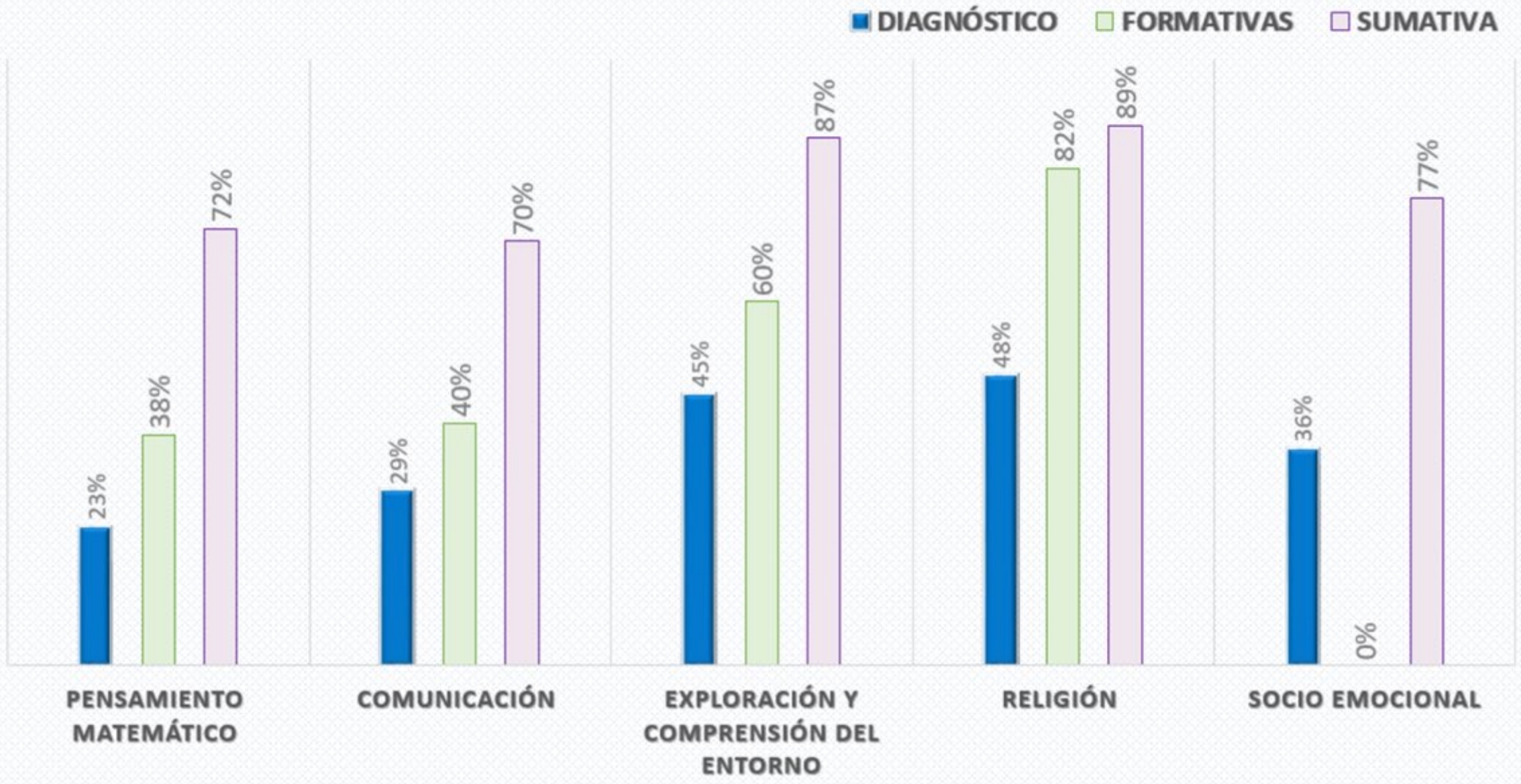

Resultados Procesos Pedagógicos NT2

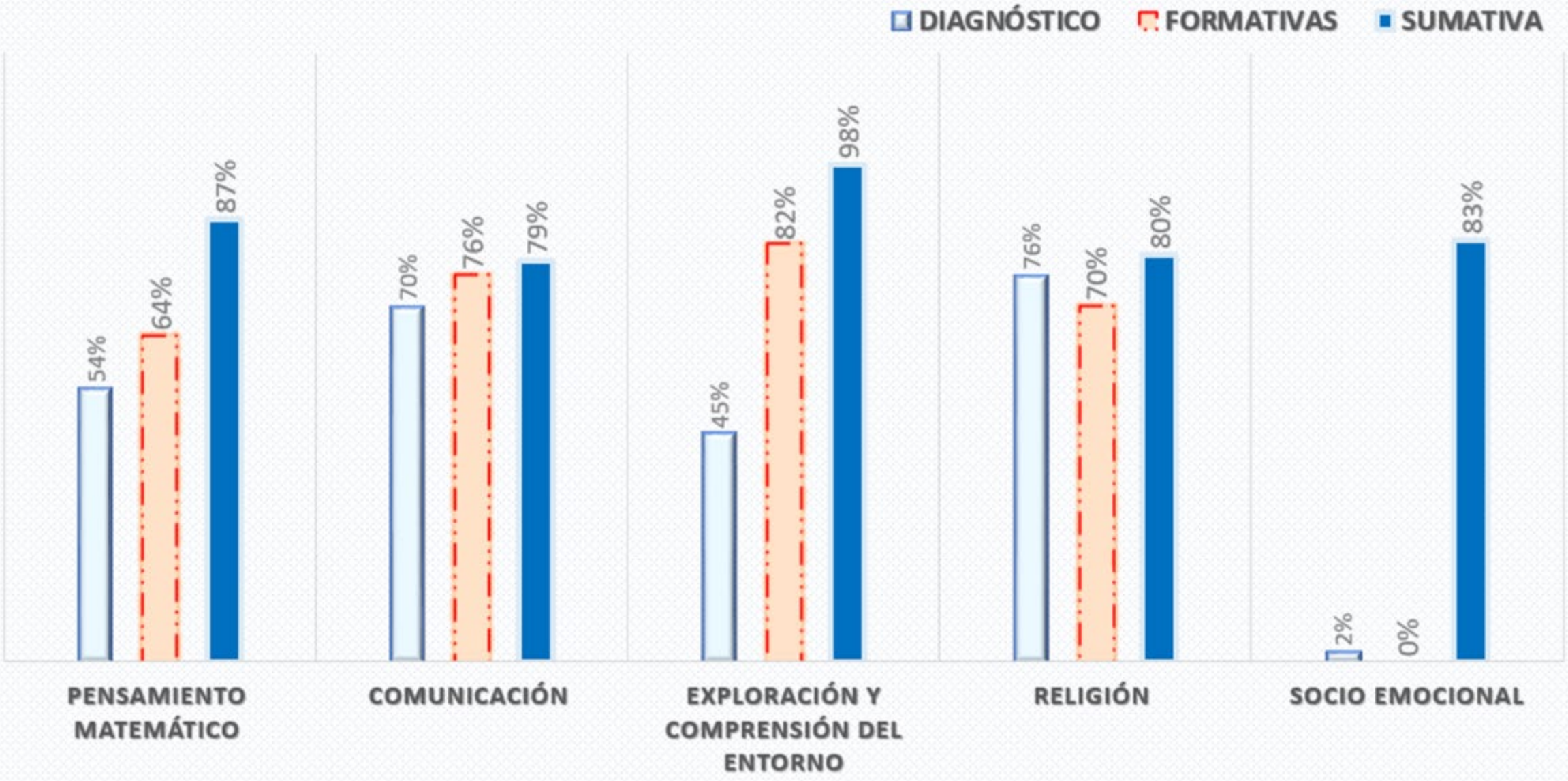

Equipo de Apoyo.

- Nuestra escuela no está suscrita a PIE (Programa de Integración Escolar).
- Contamos con la profesional de área de Fonoaudiología, quien atendió un total de 22 estudiantes durante el 2023.
- Se continúo con los talleres de Inglés y Educación Física.

CONVIVENCIA ESCOLAR

CONVIVENCIA ESCOLAR

- REGLAMENTO INTERNO
- PLAN DE APOYO A LA INCLUSIÓN
- PLAN DE CONVIVENCIA ESCOLAR
- PROTOCOLO DE ACCIÓN FRENTE A MALTRATO INFANTIL & AGRESIONES SEXUALES
- PROTOCOLO DE ACTUACIÓN FRENTE A ACCIDENTE DE LOS PÁRVULOS.
- PROTOCOLO DE DERIVACIÓN A ESPECIALISTA EXTERNO
- PROTOCOLO DE ACTUACIÓN FRENTE A VULNERACIÓN DE DERECHOS
- PROTOCOLO DE ACTUACIÓN FRENTE A MALTRATO ENTRE ADULTOS

ESCUELA DE PADRES

“Caminemos Familia, sigamos caminando porque lo que se nos promete es siempre más”
Amoris Laetitia 325

PAZ Y BIEN

HERMANAS FRANCISCANAS
Penitentes Recolectinas de la Inmaculada Concepción de María